CAREER DAY CATTOLICA 16

START TODAY TO BUILD YOUR TOMORROW

UNIVERSITÀ CATTOLICA del Sacro Cuore

Report

- Aziende partecipanti
- Statistiche visitatori
- Attività del Career Day
- Dicono di noi
- Photogallery

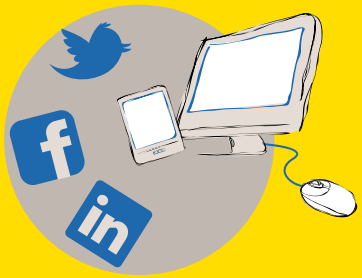

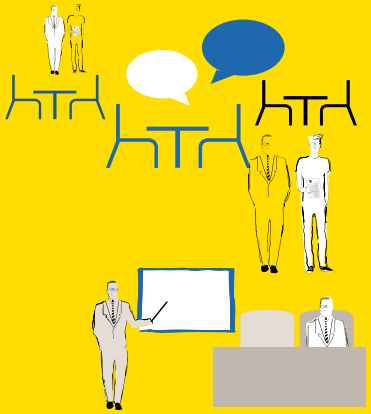

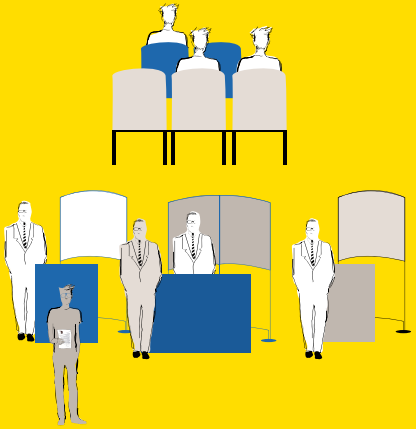

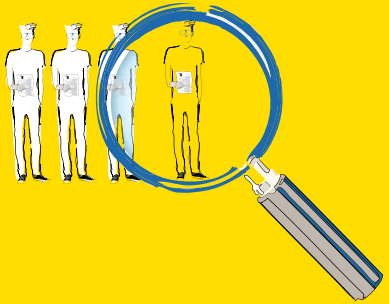

powered by people

Aziende partecipanti

Realtà partecipanti:

AZIENDE e STUDI PROFESSIONALI

Adecco
Accenture
Alberti e Santi
Aldi
American Chamber Of Commerce in Italy
Antas
Aon
Azienda Vitivinicola Montagna
Banca Centropadana Credito Cooperativo
Banca Credem
Banco Popolare
BCG
Belloni
Bolzoni Material Handling
Campari
Cargill
Cementirossi Spa
Cloetta
Coca-Cola HBC Italia
Coldiretti
Cominter
Crowe Horwat
Deloitte
Deutsche Bank
Effegi Brega
Esselunga
EY
Fater
Fertrans
Formec Biffi spa
FreeNauta's bar
Gaiotto
Generali
Gi Group
Grom
Gruppo Cariparma Crédit Agricole
Gruppo Giglio
Haifa Italia s.r.l.
IKEA
Iper
John Deere
JTI
KPMG
LIDL
Manpower
METRO Italia Cash and Carry
Musetti
Naos
Oleificio Zucchi
Onesti Group
Padovan
Parmalat
Le Pancette San Carlo
Pedersoli e Associati Studio Legale
Percassi
Pioneer
Pitagora Gruppo Cassa Di Risparmio di Asti
Protech
Puratos Italia
Pwc
Randstad
Reale Mutua
Rolleri Cultura D'impresa
RP Santini
Sace
Safta Spa - Gualapack Group
Solana
Syngenta
Tiffany
Umana

ORDINI PROFESSIONALI

Ordine dei Tecnologi Alimentari
Ordine Agronomi Piacenza
Ordine Consulenti del lavoro
Ordine dei Dottori Commercialisti e degli esperti contabili di Piacenza

ASSOCIAZIONI DI CATEGORIA

Aster-InLab-Laboratorio Naven-Sportello STARTUPiacenza-Urban Hub
Comune di Piacenza-Sportello Europe Direct
CNA Associazione Provinciale di Piacenza
Confapi Industria Piacenza
Confindustria Piacenza
CROSS
Federmanager
Prospera
Terrepadane
Unione Agricoltori
Unione Commercianti-ConfCommercio imprese per l'Italia-Gruppo giovani imprenditori Placenza e provincia

COOPERATIVE SOCIALI

Acquelaria Impresa Sociale
Confcooperative Piacenza
Coopselios
Eureka Cooperativa Sociale a.r.l.
Fondazione Istituto Ospedaliero di Sospiro
Il Gabbiano Soc.Coop.Soc. Onlus
Kairos Servizi Educativi Soc. Coop. Sociale
Lega coop Emilia Ovest
Oltre Soc. Coop. Sociale ARL
Pepita Onlus
Unicoop Cooperativa Sociale a.r.l.

UCSC

Dottorati
Lauree Magistrali
Master - Alte Scuole
Stage & Placement
UCSC International

Statistiche visitatori

VISITATORI

= oltre 2.000

SESSO

= 46%

= 54%

ATENEO DI APPARTENENZA

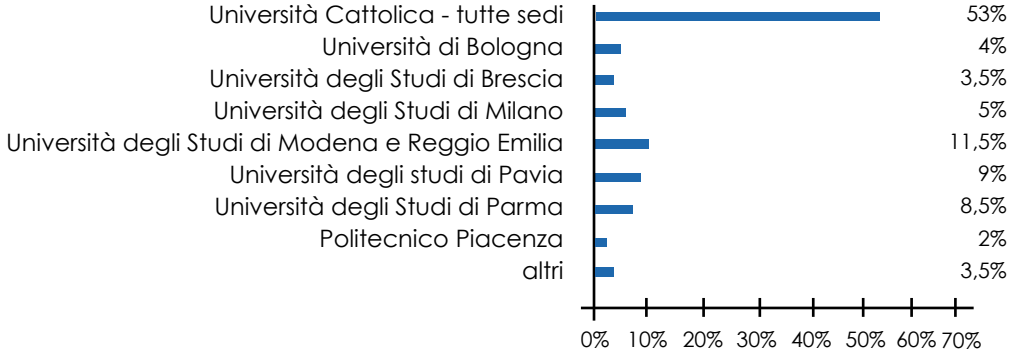

SITUAZIONE STUDI

Laureati= 76% **Studenti=** 24%

SITUAZIONE OCCUPAZIONALE DEI PARTECIPANTI

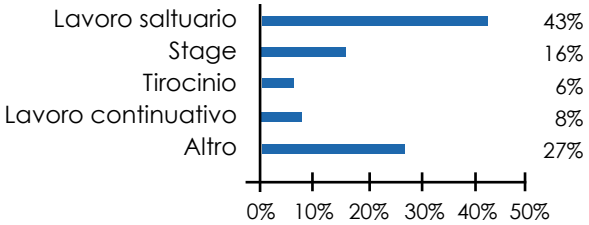

AREE DISCIPLINARI DI APPARTENENZA

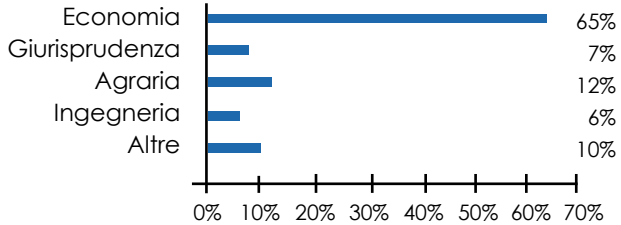

Attività del Career Day

Alla 16° edizione del Career Day Cattolica di Piacenza hanno aderito **101 realtà**, tra cui **73 aziende** (anche multinazionali), **8 associazioni** di categoria, **4 ordini professionali**, **11 cooperative sociali** e sono stati allestiti anche **5 stand sull'offerta formativa post laurea dell'Università Cattolica del Sacro Cuore**.

32 realtà hanno partecipato alla sezione Agriculture .

SOCIAL NETWORK & WEB

7.020 like

1.751 membri

Attraverso il sito **www.careerdaycattolica.it** e il canale **www.studentslife.it**

Periodo: ottobre - novembre 2016

- Visitatori unici: **7.298**
- Pagine viste: **18.632**

Gli utenti hanno utilizzato la virtual fair per:

- inserire i propri dati curriculari;
- iscriversi ai colloqui;
- registrarsi alle presentazioni;
- rispondere a offerte di lavoro/stage.
- autocandidarsi alle singole aziende

TRAINING POINT

In questa edizione piacentina del Career day Cattolica i candidati hanno potuto usufruire di consulenze e servizi personalizzati per la ricerca del lavoro e per acquisire le skills indispensabili per affrontare le difficoltà della prima selezione.

I servizi di consulenza sono stati offerti da specialisti di settore e Recruiter aziendali: Adecco, Aster-InLab-Laboratorio Naven-Sportello STARTUPiacenza-Urban Hub, BCG, Bolzoni Auramo, Confapindustria Piacenza, Confcommercio, Confindustria Piacenza, Cross, Deutsche Bank, FreeNauta's bar, GiGroup, IKEA, Manpower, Prospera, Randstad, Rolleri Cultura d'Impresa, Umana.

Si sono tenuti **19 seminari**, che hanno registrato quasi **1.500 partecipanti**; sono state fornite più di **350 consulenze** per le **attività di orientamento al lavoro** proposte presso il Training point.

Seminari del 15 novembre 2016

- Accenture
- American Chamber Of Commerce in Italy
- Azienda Vitivinicola Montagna
- Campari
- Coldiretti
- Grom
- Gruppo Percassi
- John Deere
- Le Pancette San Carlo
- Ordine dei Dottori Commercialisti di Piacenza
- Padovan
- Pedersoli e Associati Studio Legale
- Pepita Onlus
- Pioneer
- Pitagora Gruppo Cassa Di Risparmio di Asti
- Protech
- Solana
- Syngenta
- Unione Agricoltori

Dicono di noi

LIBERTÀ.it

guidamaster.it
il portale della formazione post-laurea

evensi
events for me

L'AltraPagina
Il magazine culturale online
ISSN 2281-5945

)Job(advisor

ILPIACENZA

lavoropiù

VIRGILIO

Piacenza NIGHT.com

ilnuovogiornale.it
diocesi di piacenza - bobbio

16 18 25 30
STUDENTSLIFE

PiacenzaSera.it
Le notizie della tua città!
subito

tele Libertà

Photogallery